

## ปรัชญา

ก้าวหน้าเสมอ ด้วยความรู้ คู่คุณธรรม

## คติพจน์

ความรู้ดี มีคุณธรรม นำชาติเจริญ

## วิสัยทัศน์

โรงเรียนมหาไถ่ศึกษาบ้านไผ่เป็นโรงเรียนที่มีคุณภาพและมาตรฐานผู้เรียนมีคุณธรรมจริยธรรม มีความเป็นเลิศทางวิชาการ สามารถใช้ภาษาอังกฤษในการสื่อสารและเทคโนโลยีได้ดี ก้าวสู่ประชาคมอาเซียน โดยครูมืออาชีพ

## รางวัลดีเด่นที่ภาคภูมิใจ

- ☑ การสอบโครงการ TOP GPA TEST ครั้งที่ 3/ 2559 ระดับชั้นประถมศึกษาตอนปลาย (ป.4-ป.6)
  - ลำดับที่ 1 ระดับประเทศ คะแนน 440 คะแนน
  - ลำดับที่ 2 ระดับจังหวัด ขอนแก่น คะแนน 323 คะแนน
- ☑ ระดับชั้นประถมศึกษาตอนต้น (ป.1-ป.3)
  - ลำดับที่ 1 ระดับจังหวัด ขอนแก่น คะแนน 367 คะแนน
  - ลำดับที่ 2 ระดับจังหวัด ขอนแก่น คะแนน 357 คะแนน
- ☑ โครงการรักษ์ภาษาไทย การอ่านเอาเรื่อง ตามแนวทาง PISA ได้ลำดับที่ 6 ระดับประเทศ จาก 148 ตัวแทนเขตพื้นที่
- ☑ รางวัลชนะเลิศลำดับที่ 1 การแข่งขันตอบปัญหาวิทยาศาสตร์
- ☑ รางวัลชนะเลิศ ลำดับที่ 1 การแข่งขันยิงจรวดพลังลม
- ☑ การแข่งขันทักษะวิชาการงานศิลปะหัตถกรรมนักเรียนระดับศูนย์เครือข่ายโรงเรียนเอกชนเป็นตัวแทนศูนย์ จำนวน 42 รายการ

## โครงสร้างการบริหารงานโรงเรียน

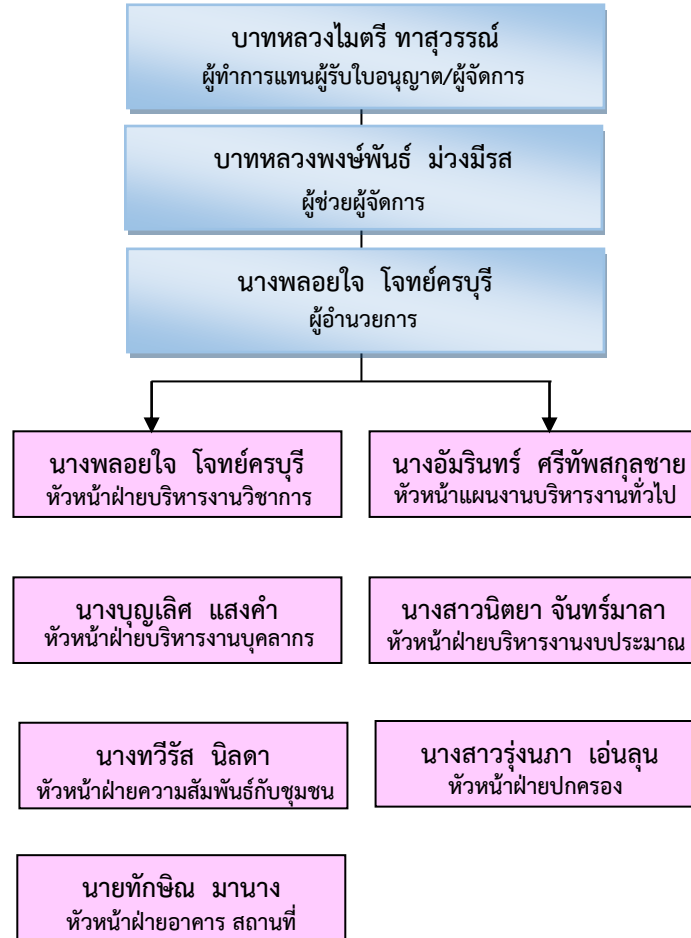

สอบถามเพิ่มเติมได้ที่ ☎ งานธุรการ, งานวิชาการ  
ทุกวันจันทร์ - วันศุกร์ เวลา 08.30 น. - 15.00 น.  
โรงเรียนมหาไถ่ศึกษาบ้านไผ่ เลขที่ 641/5 หมู่ 1 ถ.เจนจบทิศ  
ต.ในเมือง อ.บ้านไผ่ จ.ขอนแก่น 40110  
☎ โทรศัพท์ 0-4327-2009 ☎ โทรสาร 0-4332-9747  
🌐 www.hrb.ac.th



โรงเรียนมหาไถ่ศึกษาบ้านไผ่  
อำเภอบ้านไผ่ จังหวัดขอนแก่น  
Holy Redeemer Banphai School

ยินดีต้อนรับ  
ผู้ปกครองทุกท่าน

การประชุมผู้ปกครองนักเรียน  
ภาคเรียนที่ 2 ปีการศึกษา 2559

วันเสาร์ ที่ 29 ตุลาคม 2559  
ณ ห้องประชุมอาคาร 75 ปี พระคุณเจ้า  
เวลา 09.00 น.

## กฎระเบียบปฏิบัติการแต่งกาย

การแต่งกาย ใช้เครื่องแบบนักเรียนตามระเบียบ ดังนี้

### นักเรียนชาย

- เสื้อขาว คอปกเชิ้ต กางเกงสีกรมท่าขาสั้น
- เข็มขัดสีดำ หัวตราโรงเรียน รองเท้าผ้าใบสีดำ
- ถุงเท้าสั้นสีขาว ผมนสั้นทรงนักเรียน

### นักเรียนหญิง

- เสื้อขาว คอบัวกลม กระโปรงเอี๊ยม
- รองเท้าหนังสีดำ ถุงเท้าสั้นสีขาว
- ผมนสั้นทรงนักเรียนความยาวถึงติ่งหูหรือถ้าไว้ยาวต้องเปียผม 2 ข้างให้เรียบร้อยผูกโบสีดำหรือสีกรมท่าเท่านั้น
- ไม่สวมใส่เครื่องประดับที่มีค่าและไม่เหมาะสม

### อื่น ๆ

- กรณีเรียนพละให้สวมรองเท้าผ้าใบสีขาว

### หมายเหตุ

- เสื้อสีชมพู , ชุดพละ ใช้แบบที่ทางโรงเรียนกำหนด
- ชุดลูกเสือ -เนตรนารี ชื้อจากร้านค้าทั่วไป แต่ต้องติดเครื่องหมายตามที่โรงเรียนกำหนด
- กระเป๋าให้ใช้กระเป๋าตามที่โรงเรียนกำหนดเท่านั้น

### เวลากิจกรรมการเรียนการสอน

7.45 น. ฝึกภาษาอังกฤษ,ภาษาจีน

แยกตามระดับชั้นในทุก ๆ วัน

8.30 น. เริ่มเรียนตามตารางสอน

15.30 น. เลิกเรียน

## ประชาสัมพันธ์

### การติดตามข้อมูลข่าวสารของโรงเรียน

☺ ผู้ปกครองครู และนักเรียน สามารถเช็คผลการเรียนโดยเข้าไปที่ เว็บไซต์ของโรงเรียน

www.hrb.ac.th – ด้านขวามือ – **นักเรียนเช็คเกรด**

☺ อีกหนึ่งช่องทางการติดตามข้อมูลข่าวสารของทางโรงเรียน

Facebook : Holy Redeemer Banphai

## กฎระเบียบปฏิบัติของโรงเรียน

- 1.นักเรียนต้องมาโรงเรียนเวลา 7.45 เพื่อเข้าแถวทำกิจกรรม
- 2.นักเรียนต้องมาโรงเรียนสม่ำเสมอและไม่มาสายคือหลังเวลา 9.00 น.
3. นักเรียนต้องสนใจในการเรียน ส่งงานตามที่ได้รับมอบหมายและไม่หนีเรียน
4. นักเรียนที่ไม่สามารถมาโรงเรียนได้ ต้องแจ้งให้ทางโรงเรียนทราบ
5. นักเรียนต้องเคารพ และเชื่อฟังบิดา มารดา ครู อาจารย์ทุกคน ด้วยกิริยาอันสุภาพอ่อนโยน
6. เมื่อแขกมาเยี่ยมโรงเรียนหรือครูเดินผ่าน นักเรียนต้องยืนตรง
7. นักเรียนต้องพูดจาสุภาพต่อผู้ใหญ่ตลอดจนถึงนักเรียนด้วยกัน
8. นักเรียนต้องมีความรักและความสามัคคีต่อกัน และต้องร่วมมือกันในกิจกรรมต่าง ๆ ของโรงเรียน
9. นักเรียนต้องไม่ประพฤติตนเป็นคนเกเร ทั้งในและนอกโรงเรียน
10. เมื่ออยู่ที่บ้านต้องขยันหมั่นเพียรในการเล่าเรียนและงานบ้าน ตลอดถึงไม่เที่ยวเตร่ในยามค่ำคืน ต้องอยู่ในโอวาทของบิดา มารดาหรือผู้ปกครอง

## กฎระเบียบปฏิบัติของโรงเรียน (ต่อ)

11. นักเรียนต้องรักษาทรัพย์สินสมบัติของโรงเรียนของสาธารณะและไม่ทำลายของของผู้อื่น
12. ทางโรงเรียนไม่อนุญาตให้นักเรียนกลับบ้านเองในช่วงเวลาเรียน ยกเว้นผู้ปกครองมาขออนุญาตและได้รับการอนุญาตจากครูประจำชั้นและทางโรงเรียนรับทราบ
13. ห้ามนักเรียนออกนอกบริเวณโรงเรียนโดยไม่ได้รับอนุญาต - กรณีขออนุญาตออกนอกบริเวณโรงเรียนผู้ปกครองต้องมาติดต่อที่ห้องธุรการ ลงชื่อนักเรียนที่จะรับกลับบ้านและลงชื่อผู้ปกครองที่มารับนักเรียน
14. นักเรียนต้องเคารพเชื่อฟังและปฏิบัติตามคำตักเตือนของคณะกรรมการนักเรียน
15. นักเรียนจะต้องปฏิบัติตามกฎระเบียบและแนวปฏิบัติของโรงเรียนโดยเคร่งครัด

### เครื่องมือสื่อสาร

1. ไม่อนุญาตให้นักเรียนนำโทรศัพท์มือถือ อุปกรณ์สื่อสารเทคโนโลยีทุกชนิดมาโรงเรียน หากมีความจำเป็นอนุญาตให้ใช้โทรศัพท์ของทางโรงเรียนหรือของคุณครูในโรงเรียนได้
2. การยึดเครื่องมือสื่อสารครั้งที่ 1 ยึดไว้ที่งานปกครอง 15 วันครั้งที่ 2 ยึดไว้ที่งานปกครองจนกว่าจะหมดเทอม (ครั้งที่ 1 และ ครั้งที่ 2 ผู้ปกครองมารับคืนเท่านั้น)

### การลากิจ ลาป่วย

1. การลากิจ ให้นักเรียนเขียนจดหมายส่งล่วงหน้า นักเรียนจะต้องเขียนจดหมายลากิจ พร้อมด้วยลายเซ็นรับรองของผู้ปกครองทุกครั้ง
2. การลาป่วย ให้ผู้ปกครองโทรศัพท์มาแจ้งคุณครูประจำชั้นและให้นักเรียนเขียนจดหมายลาป่วยหรือถ้ามีใบรับรองแพทย์ให้แนบมากับจดหมายลาป่วยในวันแรกที่นักเรียนกลับมาเรียน